



112° aniversario de La Adela



En el contexto de un nuevo aniversario de la localidad y de una gestión comunal, entrevistamos al intendente Juan Barrionuevo, quien remarcó los aspectos sobresalientes que forman parte de la potencialidad lugareña en función del desarrollo económico y social de la zona...

Supervisar los Instintos



Es hermoso bucear y disfrutar de la riqueza de la vida subacuática. Corales y peces de diversas formas y colores forman un paisaje inolvidable y maravilloso...

Advertisement for 'POLLERIA La Veleta' and 'CARNICERIA 1ª CALIDAD'. Includes a list of products: Pollo Fresco, Carne de Novillito - Cerdo, Chorizos - Fiambreria, Lacteos - Bebidas, and Articulos de despensa. Address: R. DIAZ 443 - SANTA ROSA.



# REGION®

Un puente de comunicación - 30° año de circulación

Del 27 de agosto al 2 de septiembre de 2021 - N° 1.458 - INPI 1983083 - Redacción: Independencia 195 - (02954) 387800 - (2954 15) 317541 Santa Rosa - La Pampa - info@region.com.ar - www.region.com.ar - Director Propietario: Gerardo Yanes

## Buscan nacionalizar las rutas N°10 de La Pampa y N°186 de Mendoza

Hace pocos días se cumplieron 23 años de aquella muy recordada mediática "Travesía 4x4 al Paso Pehuenche", que fue el puntapié promocional al que REGION® Empresa Periodística sumó todo su esfuerzo, detrás de quien le diera el impulso institucional y político necesario, el Dr. Carlos Alberto Medrano -PJ-, por entonces funcionario del Gobierno de La Pampa, hoy ya fallecido.

La envidiable tosudez del Dr. Medrano -que por aquel entonces consiguió que diera a luz el Decreto N° 1019/98 declarando de interés provincial a la Travesía al Paso Pehuenche-, marcó una voluntad política hacia la concreción de las rutas faltantes y él mismo sentenció "la marcha que se inicia en esta oportunidad, tiende inexorablemente a no detenerse jamás".



rablemente a no detenerse jamás".

### Nacionalizar las Rutas 10 y la 186

La grata noticia ahora es que el pasado domingo 22 de agosto, se llevó a cabo en el pequeño paraje mendocino de 'Agua Escondida' (localidad distante a 35 km de la

pampeana 'La Humada'), una reunión regional en la que participaron representantes comerciales, productivos, turísticos y políticos de la región comprendida por el sur de Mendoza, el sur de San Luis, el sur de Córdoba, el oeste de Buenos Aires y a toda la provincia de La Pampa, tras lo cual surgió un

Acta Acuerdo en la que propusieron reactivar el proyecto de este Corredor Bioceánico que integra el Sistema del Paso Pehuenche, una forma de hacer revivir tan estratégico tema a tantos años vista de los primeros esfuerzos.

El punto central se enfocó allí en el compromiso de gestionar ante autoridades provinciales y nacionales a que se ponga nuevamente en agenda el Corredor Bioceánico Paso Pehuenche, proponiendo la nacionalización de las rutas provinciales 10 (La Pampa) y 186 (Mendoza) para concretar la pavimentación del tramo entre las rutas nacionales N°151, en Algarrobo del Águila, y la N°40, en cercanías de Malargüe...

Nota completa en: www.region.com.ar

Advertisement for 'Pizza Alegre' with 'DELIVERY' and phone numbers 458202 and 456613. Address: EDISON 1045 - SANTA ROSA.

### Costos actualizados de la Construcción



Cada último viernes del mes publicamos sobre el modelo de una vivienda unifamiliar en Planta Baja, de una superficie de 120 m2, construida en mampostería de ladrillo común y losa cerámica, los costos actualizados del M2...

### Decoración con gemas de plástico



Los brillos siguen siendo tendencia este 2021, una buena opción para aportar brillo y color a tus prendas, son las gemas imitación de plástico...

## PICOMAR: Esfuerzo y amor al trabajo



Lo decía Ricardo Actis Giorgetto... "el objetivo que teníamos era el sustento de la familia, lo que hay que tener es el espíritu de redoblar el esfuerzo, así como vienen las malas, también vienen las buenas y no hay que desperdiciarlas, no dejarlas pasar de largo y tampoco rematarlas, las posibilidades dependen más, no de la actualidad ni del pasado, dependen de cómo sea la

persona, y de cómo uno se enfoque frente a la vida". PICOMAR, que es una Marca Registrada, es la empresa que fundaron Ricardo y Aurora y ahora cumple 60 años 'Uniendo La Pampa y el Mar'. 60 años de una impecable trayectoria comercial, reconocida orgullosamente en el ámbito pampeano y en una gran zona de influencia interprovincial...

## 29 de agosto: Día del Abogado



Pretendiendo hacer un hincapié periodístico en una efeméride como es el día del abogado y la abogada, entrevistamos al Decano de la Facultad de Ciencias Económicas y Jurídicas de la Universidad de La Pampa

Mg. Francisco Marull quien, en primer término, reseñó el perfil académico de la Facultad y la impronta educativa que mantiene vigente la carrera de abogacía en la provincia de La Pampa por más de un cuarto de siglo...

Advertisement for 'TERPLAST DEBALLI PINTURERIAS'. Includes the slogan 'COLOR Y TEXTURA EN UN SOLO PASO' and contact information: Av. Luro 1.131 - Tel: (02954) 453922, pdeballigeneralpico.com.ar, and Av. Luro y Alvear / Tel: (02954) 42-1922.

Advertisement for 'La Gauchita Especies'. Includes the slogan 'El mundo de lo natural' and a list of products: Cereales, Copetín, Repostería, Frutas secas, Condimentos, Quesos, and Productos para celíacos y diabéticos. Address: R. DIAZ 443 - SANTA ROSA.

REGION Un puente de comunicación es marca registrada INPI N° 1.983.083. Redacción y Publicación: Independencia 195, Tel: (02954) 387800 - Santa Rosa - La Pampa. Argentina. Publicación declarada de Interés General por el Registro Nacional de la Propiedad Intelectual N° 359581 - Directores: Dra. María Martínez y Gerardo Yanes. Todos los derechos reservados. La Dirección no se hace responsable por las notas firmadas por personas e instituciones o por otras fuentes, las cuales pueden coincidir o no con nuestro pensamiento redaccional sobre el tema - Impreso en Argentina por Agencia Periodística CID, Av. de Mayo 666 Tel: (011) 4331-5050 - Buenos Aires. PRINTED IN ARGENTINA.



PARA TOMAR DECISIONES

## Supervisar los Instintos



Es hermoso bucear y disfrutar de la riqueza de la vida subacuática. Corales y peces de diversas formas y colores forman un paisaje inolvidable y maravilloso. Quien bucea, primero debió recibir un sólido entrenamiento, para saber cómo proceder ante un posible accidente. Si buceando en las profundidades, repentinamente, la persona se queda sin aire, su instinto básico lo llevará a subir rápidamente a la superficie en busca de ese elemento vital. Sin embargo, si emergiera velozmente, al realizarse la descompresión en tan breve tiempo le estallarían los pulmones.

Hay oportunidades, en las cuales, saber elegir entre obedecer o desobedecer nuestros instintos puede hacer la diferencia. Como ya he comentado en otras oportunidades, el estrés activa el sistema simpático preparando el cuerpo para luchar o escapar, y con esa carga de adrenalina tenemos nuestra visión sesgada...

sólo vemos la solución en estas dos salidas... esto es instinto puro, supervivencia pura. Para tomar decisiones, de las cuales después no tengamos que arrepentirnos, lo mejor es observar a la distancia... por ejemplo, algunas personas que deciden emigrar de su país por razones económicas, descubren al tiempo de irse que no fue la mejor decisión de sus vidas... Recuerdo, en la época del 2001, que una abuela, inmigrante italiana, al ver que tantas personas decidían irse del país, escribió una carta de lector, en este medio, en la cual decía: "... lo que uno va hacer afuera, también lo puede hacer en su propia tierra y seguramente, lo podrá hacer mucho mejor rodeado de sus afectos que lejos de ellos..."

María Martínez  
Doctora en Hipnosis  
Clínica Colegiada SIHC-  
ESP-2020-1619  
WhatsApp: 2954 625929  
@mariamartinezhipnoterapeuta

MODA E IDEAS

## Decoración con gemas de plástico



Los brillos siguen siendo tendencia este 2021, una buena opción para aportar brillo y color a tus prendas, son las gemas imitación de plástico. En el mercado encontramos gran variedad en cuanto a tamaño, color y forma (diamante, redonda, gota y ovalada, entre otras).

Podemos optar por aplicarlas en toda la prenda o en lugares específicos como cuello y puños. En cuanto a la distancia entre ellas, se pueden colocar juntas una al lado de la otra, o bien separadas, incluso intercaladas con otros adornos como por ejemplo las tachas.

Intervine una campera de denim cosiendo unas gemas de plástico transparentes y de color rojo y verde. Encontramos gemas para coser, termoadhesivas o para ser colocadas con pegamento.

Pueden ser aplicarlas en una campera, sweater o

camisa, en éste último caso les recomiendo que sea en la zona de los puños y cuello porque es donde la prenda tiene más cuerpo (firmeza) para sostener las gemas.

Andrea

Imagen:

Look: buzo blanco con capucha de Maruquitas Indumentaria.

@maruquitasindumentaria  
f Maruquitas Indumentaria

Gracias Yami Nails&co por cuidar mis uñas.

@yamilafambrini  
f Yamila Fambrini

Peinado: Valeria Poggi Estilista

@valeriapoggiestilista  
f Valeria Poggi

Texto: Andrea Visñuk

@andrea.visnuk  
f (Fan page) @amandrea-visnuk

No dudes en consultar o enviarnos sugerencias para la próxima publicación a [avisnuk@gmail.com](mailto:avisnuk@gmail.com).

**ANUN**  
Textiles para el hogar

Toallas y Toallones - Sábanas percal - Sábanas ajustables  
Cortinas de baño - Cubrecamas - Acolchados - Frazadas  
Arco Iris - Cannon - Danúbio - Santisla Prata - Camaró - Palette

☎ 2954 673695    🌐 [anun.com.ar](http://anun.com.ar)

**Almacén**  
DE RAMOS GENERALES

Seguimos teniendo todo lo de siempre y más, pero ahora anexamos nuestro Almacén de Ramos Generales donde podrá encontrar artículos de decoración y regalos

**NEXO**

Gerrajería - Accesorios  
ABIERTO TAMBIÉN SABADO A LA TARDE  
Andrada 38 - Santa Rosa - Tel: (02954) 45-4544

NUEVO CEL: 15514982  
HERRAJES

Para disfrutar! ☎ 429449

MEDIODÍA Y NOCHE  
SÓLO CON RESERVAS

**Los Caldenes**  
Parrilla  
Pastas

ver menú en [parrillaloscaldenes.com](http://parrillaloscaldenes.com)  
DELIVERY mediodía y noche (consulte)

Av. Sgo. Marzo 385 - Santa Rosa

Reparación de radiadores de todas las máquinas agrícolas

**RADIADORES SANTA ROSA**  
CIRCUNVALACION 1266

Trabajos garantizados por 1 año.

Antes de viajar controle el radiador de su vehículo.

Av. Circunvalación este 1266  
Tel: (02954) 427-105 / S. Rosa

**CENTRO ACOPIADORES DE CEREALES DE LA PAMPA Y LIMITROFES**

Calle 16 N° 338 / C.C.180 - C. P. 6360 / General Pico  
Tel: (54)-02302 32-4140  
e-mail: [info@caclp.com.ar](mailto:info@caclp.com.ar) - [www.acopiadoreslapampa.com.ar](http://www.acopiadoreslapampa.com.ar)

**Rapibus**

**DE GENERAL PICO**

LUNES A VIERNES  
06:00 hs. sale de domicilio  
13:00 hs. sale de domicilio  
16:15 hs. sale de terminal  
20:00 hs. sale de terminal

SABADOS  
08:00 hs. sale de domicilio  
13:00 hs. sale de domicilio  
17:00 hs. sale de terminal  
20:00 hs. sale de terminal

DOMINGOS  
19:00 hs. sale de terminal  
22:00 hs. sale de terminal

**DE SANTA ROSA**

LUNES A VIERNES  
06:00 hs. sale de terminal  
13:00 hs. sale de terminal  
16:15 hs. sale de terminal  
20:00 hs. sale de terminal

SABADOS  
08:00 hs. sale de terminal  
13:00 hs. sale de terminal  
17:00 hs. sale de terminal  
20:00 hs. sale de terminal

DOMINGOS  
19:00 hs. sale de terminal  
22:00 hs. sale de terminal

VIAJES CONTRATADOS A TODO EL PAIS

• Pasajeros y Encomiendas  
OFICINA N°12 - Terminal S. Rosa  
Tel: 02954-385100  
© 2302-544915  
LOCAL N° 1 - Terminal G. Pico  
Tel. 02302-42-1909  
[www.rapibus.com.ar](http://www.rapibus.com.ar)

• Armas • Municiones • Indumentaria • Cuchillería  
• Asesoramiento Taller Integral • Permisos de caza  
• Receptoría de trámites de RENAR

**ARMERIA ELTAJAMAR**

Alvear 417  
Tel: (02954) 41-3016  
Cel: (02954) 15551284  
f [armeriaeltajamar](http://armeriaeltajamar.com.ar)  
eltajamar@cpenet.com.ar / Santa Rosa

Toda LA PAMPA desde

- Buenos Aires
- Bahía Blanca
- Rosario
- Córdoba
- Río Cuarto
- Villa María

**El Pampero TRANSPORTE**

Santa Rosa: 02954 422510  
General Pico: 02302 217900

[transporteelpampero.com.ar](http://transporteelpampero.com.ar)



## Valoraciones del Mg. Francisco Gabriel Marull

### Viene de tapa

"Nos parece sumamente importante estar presentes en la vida de la comunidad, porque la Facultad tiene mucho para ofrecer en conocimiento y contribuir a la discusión y al debate ante nuestra sociedad donde se presentan permanentemente distintas temáticas, así que la idea es compartir toda esa información que se produce, ese conocimiento que se genera en nuestra Facultad", remarcó el entrevistado.



### Perfil generalista

"Después de 25 años, debatimos y acordamos reformar el plan de estudio en el contexto del proceso de acreditación de la carrera. Acordamos entre docentes, estudiantes, graduados/as, personal no docente e instituciones invitadas a opinar, que la carrera de Abogacía de la Facultad de Ciencias Económicas y Jurídicas de la Universidad Nacional de La Pampa tiene que apuntar a un perfil profesional que marque alguna diferencia a nivel del contexto del resto de las universidades, pero respetando también las necesidades y las prioridades que tiene la región, en este sentido sostuvimos y profundizamos un perfil de un abogado o abogada generalista con formación fuerte en todas las áreas del Derecho, porque en una región como la nuestra, para un graduado o graduada esa es una herramienta importante para poder defenderse en la actividad profesional", subrayó Francisco Marull.

### Talleres que acompañan

"Fortalecimos la práctica de los y las egresados/as con una fuerte formación en principios. Creamos una serie de talleres que acompañan toda la trayectoria académica de

los/as estudiantes que les van permitiendo llevar a la práctica todos esos conocimientos e ir formándose. Las habilidades, las destrezas que los abogados y las abogadas tienen que tener hoy en día son una herramienta clave para desempeñarse en la profesión, para ello pusimos a disposición de los/as ingresantes talleres de escritura, de argumentación jurídica, -avanzando la carrera- taller de jurisprudencia, de ética profesional, de mediación, medidas alternativas para la solución de los conflictos, talleres de litigación civil y comercial y de litigación penal". "Una materia muy novedosa e innovadora que incorporamos es la Clínica de Derecho de interés público, que permite a los/as estudiantes trabajar con casos reales (en el resto de los talleres se trabaja con casos simulados). En este taller, la idea, es tomar casos de la realidad y trabajarlos entre docentes y estudiantes y poder hacer presentaciones ante el Poder Judicial o ante poderes legislativos para cambiar normativas, cuestiones reales que pueden ser de análisis", indicó Marull.

### Mayor acreditación

"El proceso de acreditación ha tenido un resultado su-

mamente importante para la Facultad, esta es la primera vez que las carreras de abogacía se acreditan en el país", remarcó el entrevistado. "La Comisión Nacional de Evaluación y Acreditación Universitaria (CONEAU) realiza una auditoría sobre todas las ofertas de abogacía que existen en el país de universidades públicas y privadas, y logramos acceder a la mayor acreditación de las carreras por seis años que es el máximo posible, estamos entre las once facultades de universidades públicas que han sido acreditadas lo cual es sumamente positivo y estos 25 años de historia que tiene la carrera de abogacía no han sido en vano, la Facultad va por buen camino", trazó el Decano.

### Nuevos derechos

"El acceso a nuevos derechos, desde hace unos años a esta parte, es trascendente en la historia de este mundo moderno, es decir estamos reconociendo el acceso a derechos a minorías que habían sido ignoradas. La niñez, la adolescencia, las mujeres, las diferencias culturales, otras elecciones sexuales, los/as adultos mayores, se le están reconociendo legislativa, constitucional y convencionalmente derechos que antes no se

atendían, o no se tenían en consideración. Nosotros estamos comprometidos también con esto y estamos trabajando muchísimo. En el nuevo plan de estudios hay una clara incorporación que lo atraviesa, con una mirada de género, una mirada respetuosa de derechos humanos en general, y una de las claves -creo personalmente- que la abogacía se debe enfocar ahora y en los años que vienen, en observar cómo garantizar el acceso a esos derechos. Hemos avanzado mucho en el reconocimiento, pero creo que una materia pendiente de la abogacía y de la sociedad en general es garantizarlos y no sólo considerarlos y tenerlos previstos legalmente", indicó.

### Superando desafíos

"Estamos viviendo una crisis que atraviesa a todo el mundo. Esta pandemia para nuestra generación es absolutamente novedosa, nos ha sorprendido y claramente tiene sus consecuencias, y nuestro país además se encuentra en una situación complicada con compromisos asumidos difíciles de resolver. La Facultad y la Universidad están tratando de ajustar y acomodarse a una realidad que se le presenta tratando de no disminuir el servicio de educación que es garantizar la educación pública gratuita y de calidad en nuestra provincia". "La pandemia nos ha sometido a la virtualidad obligatoria, el primer gran desafío que nos enfrentó es el de transformar nuestras carreras -que son presenciales- en una oferta virtual y que no le haga perder a los/as estudiantes ningún cuatrimestre, ni clases, ni demás..."

Nota completa en: [www.region.com.ar](http://www.region.com.ar)

**Lestrade**  
RENT A CAR

www.lestraderentacar.com

L. de la Torre 96 1er Piso - Of. 1  
Santa Rosa, L. P.  
lestraderentacar@gmail.com  
f@ lestraderentacar

Tel: (02954) 414600 - Cel: (2954) 15-667796

**ESCUELA DE INGLÉS**

23 años de experiencia e idoneidad en la enseñanza de inglés.

Exámenes UNLPam  
SAT - TOEL - IELTS



Exámenes Internacionales  
UNIVERSITY of CAMBRIDGE  
ESOL Examinations

Garibaldi 254 | 418618

saintmaryslp@gmail.com | St. Mary's School of English

Tiene **SENTIDO**

Lunes a viernes de 6 a 7.30  
**CARLOS MONASTERIO**

3 Televisión Pública Pampeana

**CENTRO CONIN**  
Santa Rosa



### ¿Qué es Nutrin?

Una Asociación Civil sin fines de lucro cuyos objetivos son:

- Prevenir y abordar la problemática social que origina la extrema pobreza y su consecuencia directa: la desnutrición.
- Promover el desarrollo integral de los niños de 0 a 5 años.
- Capacitar a las madres, o quien cumpla la función, responsables del desarrollo de sus hijos.
- Ser el sustento económico, legal, administrativo y contable del Centro CONIN Santa Rosa.

### ¿Qué es CONIN?

CONIN (Cooperadora para la Nutrición Infantil) fue creada en Mendoza en 1993 por el Dr. Abel Albino. Lleva 25 años de trabajo en el país y en el mundo con más de 100 centros franquiciados en el país y en el mundo.

**CONIN Santa Rosa desarrolla sus actividades desde Junio de 2011** en Errecalde y Francia. Villa Germinal, Santa Rosa.

El Centro de Prevención de la Desnutrición Infantil y Promoción Humana atiende mensualmente, un promedio de 35 niño/as, entre 45 días y 4 años, y sus madres o responsable. Se entregan, anualmente, 800 kilos de leche entera en polvo, y más de 700 bolsones de alimentos.

Tu ayuda mensual es indispensable. No es una colaboración más, son cientos de niños desnutridos menos.

E-mail: [socios.coninsantarosa@gmail.com](mailto:socios.coninsantarosa@gmail.com)

ESPACIO CEDIDO POR GENTILEZA DE REGIÓN EMPRESA PERIODÍSTICA



FACULTAD DE CIENCIAS  
ECONÓMICAS Y JURÍDICAS  
Universidad Nacional de La Pampa

29 de Agosto

**Día de la  
Abogada y  
el Abogado**



"Saludamos en su día a quienes con compromiso y vocación trabajan a diario por una sociedad más justa y solidaria"



COLEGIO DE ABOGADOS  
Y PROCURADORES  
LA PAMPA

"En el día del Abogado es el deseo del Consejo Directivo y Personal del Colegio de Abogados y Procuradores de La Pampa, saludar a todos los colegas en su conmemoración, quienes se caracterizan por su compromiso con los principios de justicia, libertad, igualdad y democracia.

Continuemos honrando la memoria de Juan Bautista Alberdi, fortaleciendo los valores democráticos y republicanos, prevaleciendo la función social del ejercicio de la profesión, garantizando el acceso a la justicia y la protección de los derechos de todos los justiciables."

Santa Rosa: Av. Argentino Valle y Boyacá - Tel./Fax: (02954) 41 2606141 2761  
Centro Judicial: Av. Uruguay N° 1097 - Of.34 Tel./Fax: (02954) 42 4593  
General Pico: Calle 5 esq. 22 - Tel. (02302) 431805  
General Acha: Segovia 733 - Tel. (02952) 432901

[caplp.org.ar](http://caplp.org.ar) @ f



**Repuestos y Servicios**  
**El Porteño**  
 VW Ford Chevrolet Peugeot Toyota Renault FIAT  
**CALIDAD Y ATENCION**  
 Envío de repuestos a toda la Provincia - Entrega Inmediata  
 Garibaldi 25 - S. Rosa - Telefax: (02954) 42-42-06 © (2954) 404918  
[www.repuestosep.com.ar](http://www.repuestosep.com.ar) - [repuestosep@speedy.com.ar](mailto:repuestosep@speedy.com.ar)

Un gran saludo y gratitud a todos los dependientes de estaciones de servicio en su día y especialmente a los de nuestra empresa, que en este tiempo tan comprometido han sabido ponerse a la altura de las circunstancias.

**PETROLURO S.A.**  
 Estación de servicio  
 YPF BOXES  
**full**  
 • CAFETERÍA • COMIDAS CALIENTES  
 Av. Spinetto y Entre Ríos - Santa Rosa - L. P.  
 Tel: (02954) 423605 - Fax: 438586

**EUROTALLER**  
 FRENOS Y EMBRAGUES  
 TALLER MULTIMARCA  
 Ingresá en [www.eurotaller.com](http://www.eurotaller.com) y solicitá turno on line  
**DIAGNÓSTICO DE FRENOS COMPUTARIZADO**  
 • FRENOS - TREN DELANTERO  
 • MECÁNICA GENERAL  
 • REPARACIÓN DE EMBRAGUE  
 • VENTA DE NEUMÁTICOS  
 • PREVERIFICACIÓN DE FRENOS  
 • Frenos a aire nacionales e importados  
 • Vehículos livianos y pesados  
 • Válvulas Electroneumáticas  
 • Suspensión neumática  
 ENVIOS AL INTERIOR  
 REPUESTOS y TALLER: Av. Círc. Sur 1650  
 (02954) 560-222 / 439-092 © 0295415680435  
 @elvascoeurotaller - Santa Rosa  
**SERVICIO DE REMOLQUE**

**autogas gnc**  
 de Carlos Esteban Rojo  
 • OBLEAS Y PRUEBAS HIDRÁULICAS EN EL DÍA  
 • VENTA DE EQUIPOS GNC - MECÁNICA EN GENERAL  
**E.R. EMBRAGUES**  
 REPARACIÓN DE EMBRAGUES EN GENERAL  
 AUTOS - CAMIONETAS  
 CAMIONES - TRACTORES  
 AUTOS DE COMPETICION  
 Av. Luro 1344, Tel: (02954) 42-08-08 / 43-70-06  
 Cel: (2954) 15 46-9174 / 15 65-9567  
 Santa Rosa - [autogasgnc@yahoo.com.ar](mailto:autogasgnc@yahoo.com.ar)

**RSR REPUESTOS SANTA ROSA**  
 35 AÑOS DE BUEN SERVICIO  
 Garay Vivas 1240, S. Rosa ☎ 02954 426933 © 2954 305032  
[repsantarosa@gmail.com](mailto:repsantarosa@gmail.com) f Repuestos SANTA ROSA

READECUACIÓN DEL MODELO DE NEGOCIOS

**Avanza en Argentina la instalación de surtidores para autos eléctricos**

Con el impulso a la electromovilidad, las Estaciones de Servicio distribuidas en todo el territorio nacional buscan insertarse en el mercado de recarga de los nuevos vehículos eléctricos. Diferentes empresas ya ofrecen dispositivos a la medida de cada necesidad.

En ese marco de situación, la compañía ABB, realizó una reunión virtual explicativa de la cual participó [www.region.com.ar](http://www.region.com.ar), en la cual, entre otros temas, se detallaron las ventajas y características técnicas de los cargadores de vehículos eléctricos que están adaptados a las normas nacionales.

Al respecto, el Ing. Roberto Satazzoni, responsable de e-mobility de ABB Argentina, explicó que un surtidor eléctrico para Estaciones de Servicio acarrea una in-



versión de alrededor de 35 mil dólares, aunque aseguró que dicho costo se puede ver amortizado en un lapso muy corto de tiempo.

Si bien hoy todavía no hay un uso masivo de autos con esta energía, se espera que en pocos años, el parque automotor se renueve y las demandas mundiales sobre cambio climático y cuidado del medio ambiente fomenten este nuevo mercado.

“Es lógico pensar que los usuarios de autos eléctricos

tendrán un cargador en sus domicilios, que reabastecerá de energía a sus unidades durante el tiempo que el auto esté parado, pero también son necesarias las Estaciones de Servicio adaptadas a esta nueva tecnología, que servirán de puntos de recarga en viajes más largos”, dijo el especialista.

Vale destacar que desde CECHA, se viene trabajando en la readecuación del modelo de negocios para las expendedoras de combustible tradicional, con el objetivo de

alcanzar la sustentabilidad en un futuro próximo.

Al respecto, el director de la Comisión de electromovilidad de la entidad, Pedro Llorvandi, comentó que “queremos estar presente en todo tipo de abastecimiento de energía, para cualquier vehículo que se mueva por el territorio argentino”.

El dirigente alegó que “nosotros ofreceremos desde nuestros establecimientos el surtidor de suministro rápido que le posibilitará a los autos realizar viajes más largos, con un promedio de carga de 20 minutos, con el valor agregado del conocimiento y la infraestructura que otros proveedores no tienen”, puntualizó Llorvandi.

Fuente: <https://surtidores.com.ar/avanza-en-argentina-la-instalacion-de-surtidores-para-autos-electricos/>

**Día del Trabajador de Estaciones de Servicio, Garages y Playas de Estacionamiento**

El 27 de agosto se reconoce como el día del trabajador

de estaciones de servicios y GNC de la República Argentina. La fecha se conmemora por la creación de la Federación Nacional de Estaciones de Servicio. Hoy los sectores están agrupados en nuestra provincia a través del Sindicato Obreros de Estaciones de Servicio, Garages y Playas de Estacionamiento de La Pampa.

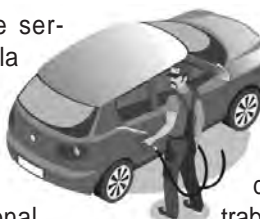

Durante todo el tiempo de la pandemia y las medidas de aislamiento decretadas, los trabajadores de Estaciones de Servicios quedaron exceptuados del cumplimiento del “aislamiento social, preventivo y obligatorio” y de la prohibición de circular, por ser considerada la tarea una actividad y servi-

cio declarado esencial. Por lo tanto, los trabajadores del Sector asumieron el riesgo de contagios y enfrentaron la tarea laboral diaria, sumándose a otras actividades como las de salud, fuerzas de seguridad, bomberos, alimentación, transporte público, etc., a todos quienes debemos estar agradecidos en el especial contexto que aún nos toca vivir en todo el país.

Cuidando la seguridad e higiene de los trabajadores del sector.  
 ¡Feliz día a todos ellos!  
**stickmar**  
 limpieza e higiene profesional  
 Proveedor Pampeano de Equipamiento para la Limpieza Profesional  
 13 Años  
 Andrada 46 - Santa Rosa  
 (02954) 429232 / 15-543604  
[ventas@stickmar.com.ar](mailto:ventas@stickmar.com.ar)  
[stickmar.com.ar](http://stickmar.com.ar)

**Planeta Fiat**  
 Repuestos  
 - Lubricantes - Accesorios  
 - Autopartes - Suspensión  
 Tel: (02954) 411-110  
 Santa Rosa  
**Edison 1.220** Entre Pasteur y Wilde

**27 de Agosto**  
 Día de los Trabajadores y las Trabajadoras de las Estaciones de Servicio.  
**Agradecemos por seguir caminando, produciendo y conduciendo en todas las rutas pampeanas.**  
**PAMPetrol**  
 Energía para La Pampa



## Encuentra a los adelenses con muchos motivos para festejar

### Viene de tapa

En el contexto de un nuevo aniversario de la localidad de La Adela y de una gestión comunal, entrevistamos al intendente Juan Barrionuevo, quién remarcó los aspectos sobresalientes que forman parte de la potencialidad lugareña en función del desarrollo económico y social de la zona. Esto acompañado de la expansión del Parque Agroindustrial y del impulso que han acordado dar a La Comarca, en cuanto al turismo, las provincias de La Pampa y Río Negro

Indudablemente, el 112º aniversario fundacional de La Adela, encuentra a los adelenses con muchos motivos para festejar, dado también el avance de obras que son primordiales y que mejorarán sustancialmente su calidad de vida.

### Parque Agroindustrial

Juan Barrionuevo subrayó la notoriedad sobre el interés de radicación de empresas en el Parque Agroindustrial de La Adela (PALA), "el Parque tiene una superficie de 108 hectáreas y está ubicado estratégicamente a la vera de la RN22 y en proximidad de la RN154. Creíamos poder desarrollar un parque industrial y fue considerado como un proyecto a mediano y largo plazo. La verdad que hemos tenido algunas sorpresas y se fue expandiendo rápidamente, hoy los inversores vienen por sí solos y consultan por los beneficios que brinda la municipalidad y la provincia. El empresario lo observa como un lugar muy estratégico y potencial, el parque tiene más de 30 inversores, y nosotros le apostamos con un enfoque muy especial en la generación de mano de obra genuina. Más allá de la obra pública, el Parque tiene una mirada distinta también a un mediano plazo, las personas así lo han entendido y por eso han decidido invertir en nuestra localidad", destacó. Dentro del Parque tenemos



un sector netamente industrial y un sector comercial, en la metalmecánica una fábrica de herramientas rurales, se ha instalado una empresa pampeana para producir alimento balanceado a partir de los subproductos de los madereros y frigoríficos; también hay fábricas de postes de cemento, de premoldeados y una fábrica de viviendas industrializadas, nuestro Parque abre un abanico para diversas ideas y proyectos", enfatizó Juan Barrionuevo.

"La oficina de empleo municipal cumple un rol fundamental y acompaña el desarrollo del Parque brindando cursos y capacitaciones. Hemos recibido Aportes No Reembolsables (ANR) para Soluciones Innovadoras de la Economía del Conocimiento dado que nuestro Parque está inscripto en el RENPI, Registro Nacional de Parques Industriales. Hemos recibido distintos ANR, el último ha sido uno de 60 millones de pesos que lo hemos volcado en distintas obras y formaciones para emprendimientos de jóvenes, y también en la capacitación en pintura de obra destinado a la mujer".

### Turismo

"Tuvimos la oportunidad de concretar un encuentro bilateral entre la provincia de La Pampa y Río Negro donde acordamos un trabajo en conjunto para desarrollar turísticamente La Comarca. Estuvo presente el intendente de Río Colorado, Gustavo

San Román, la Secretaria de Turismo de la provincia de La Pampa, Adriana Romero acompañada de otros funcionarios provinciales y también asistió la ministra de Turismo y Deportes Martha Vélez de Río Negro. El convenio firmado apunta a fortalecer el desarrollo turístico y las relaciones turísticas bilaterales, la declaración conjunta aspira a nuevas oportunidades sobre lo que nos une; el río, la bodega, la salina, la práctica del kayak, el senderismo, la naturaleza, las bardas, la costa, la gastronomía, el alojamiento, un destino, cooperación mutua y la marca Patagónica", indicó Barrionuevo.

poco caudal, la verdad es que hay una enorme preocupación, venimos trabajando y defendiendo al Río Colorado. Llevando abrazos al río a través de los dos puentes internos, el carretero de hierro viejo y el puente nuevo haciendo un abrazo en conjunto con escuelas de la vecina localidad de Río Colorado y buscando concientizar la defensa del recurso. Esperando y deseando que ese murallón que se quiere construir allá en Mendoza no se llegue a concretar, para nosotros es innegociable, como lo es para nuestras autoridades provinciales y para todos los pampeanos", valoró.

### El Río Colorado

"Hoy el río está con muy

Nota completa en: [www.region.com.ar](http://www.region.com.ar)

**M&M** **Martín & Martínez**  
Estudio Contable e Impositivo  
Trámites Jubilatorios  
C.P.N. Ariel D. Martínez  
C.P.N. Daniel O. Martín  
Urquiza 656 - Tel: (02954) 41-9075  
S. Rosa - martinmartinez@cpenet.com.ar

**IGLESIAS**  
REPARACION Y PINTURA AUTOMOTOR  
CABINA DE PINTURA PRESURIZADA  
- SISTEMA DE COLORIMETRIA COMPUTARIZADO  
- MAQUINA SACABOLLOS  
- BANCO DE ENDEREZADO HIDRAULICO  
UNICO TALLER EN LA PAMPA  
CERTIFICADO POR:  
**CESVI**  
ARGENTINA  
Nuevo Tel. Fijo (02954) 700790  
Av. Luro 2.708 - Cel: 15-51-0583  
(6300) Santa Rosa, La Pampa - talleriglesias@hotmail.com

Nuestro saludo a toda la gente de La Adela en este 112º Aniversario.

**MUNICIPALIDAD DE 25 DE MAYO**  
LA PAMPA - PATAGONIA - ARGENTINA

#NO aPortezuelo alColorado  
enmanosdeMendoza enmanosdetodos

**112º Aniversario**  
Saludamos y felicitamos a toda la población en este nuevo aniversario, comprometiéndonos a seguir trabajando por el bienestar de todos.

**Municipalidad de LA ADELA**

Tel: (02931) 432251 - 430650 - Pje Río Negro 262 - La Adela - La Pampa

**112º Aniversario de La Adela**  
Nuestro reconocimiento y compromiso permanente con toda la comunidad ribereña. Sigamos Trabajando juntos potenciando la zona bajo riego de La Pampa ¡Feliz Aniversario!

Potenciamos la pampeanidad

**EPRC**  
Ente Provincial del RÍO COLORADO

Producción MINISTERIO | **LA PAMPA**  
Gobierno en Acción

GENERAL PICO 720 / 25 de Mayo  
(0299) 4948018  
secretariaeprc@lapampa.gob.ar  
@enteprovincialriocolorado



Avellaneda 54 / Telefax: 43-3341  
elprogresosantarosa@cpenet.com.ar

Nº de inscripción de SSN El Progreso 0716  
Atención al asegurado 08006668400  
Organismo de control argentina.gob.ar/ssn

EL PROGRESO SEGUROS S.A.

SSN SUPERINTENDENCIA DE SEGUROS DE LA NACIÓN

60 AÑOS DE LA EMPRESA "PICOMAR" DE GENERAL PICO

**Esfuerzo, amor al trabajo, ejemplo de familia.**

VIENE DE TAPA

Ricardo y Aurora se esforzaron, y trazaron un camino que hoy lo transita su descendencia, hijos y nietos que sostienen y redoblan el esfuerzo, con un renovado espíritu luchador y emprendedor.

**Silvia**

"Sí, tanto insistió mi papá que nos incorporáramos a la empresa que al final lo logró. Trabajaron mucho mis padres, pusieron muchísimo esfuerzo, eso nos marcó un destino por el gran y dedicado esfuerzo que pusieron. En cuanto a todo lo que idearon, con solidaridad, para que se conozca el pescado y se consuma tuvo su resultado, la gente hoy ya lo tiene incorporado, o sea, las nuevas generaciones lo tienen asociado como algo fundamental de la dieta, quizá no en la cantidad que a nosotros nos gustaría, pero el conocimiento existe. Hablando de los pescados más comunes toda persona sabe de qué estamos hablando y del potencial nutricional del producto. El último evento multitudinario solidario fue cuando Ricar elaboró el chupín para aportar al equipamiento de cocina en el Hospital Gobernador Centeno de General Pico.

Llegó el momento que mi padre decidió que cada uno de sus hijos se hiciera cargo de una parte de la empresa para



él ir liberándose. Con Silvia creamos una sociedad para el manejo de la distribución. Héctor desde un inicio con PICOMAR en Santa Rosa, Toay y Anguil, y mi padre con la distribución en General Pico y algunas localidades del norte provincial. Fallecido Ricar que atendía el local en Pico se hizo cargo Corina su esposa e hijos, realizando un buen trabajo, hemos tratado de apoyarla en todo lo que pudimos, pero ella puso muchísimo de ella y ha realizado un trabajo impecable".

**Silvana**

"En la distribución propiamente dicha tuvimos muchísimos inconvenientes durante la pandemia, como todo el mundo, pero me permite elogiar a nuestros empleados que en plenas cuarentenas llevaron adelante, religiosamente todas las semanas, la distribución como lo hemos

hecho siempre. Han tenido tan buena relación con los clientes siempre, que los esperaban con un plato de comida caliente, ellos pasan varios días arriba de los camiones y pudimos sortear el tema de la pandemia. Gracias a Dios tenemos todo absolutamente en regla, en ese sentido no tuvimos nunca ningún problema, nadie nos detuvo la distribución en las rutas y el pescado pudo llegar a todos como siempre, y los clientes, a pesar de los cortes de horarios, también respondieron haciendo el esfuerzo para poder recibir a los camiones y seguir realizando la venta.

Llamativamente, este último año, creo que lo que más se ha vendido, en proporción digamos porque no es la mayoría de la población la que lo consume, es el salmón rosado y la trucha arco iris. Son productos que

se venden muchísimo y son parte de la importante variedad de los productos de mar que comercializamos, y por supuesto, el filet de merluza y el filet de gatuzo, que se venden masivamente.

La relación con nuestros proveedores es excelente, y el trato comercial se ha mantenido de la misma manera durante estos 60 años.

La venta en Pascua con el tiempo se ha ido modificando porque, por lo general, los precios en Semana Santa se elevan, entonces mucha gente compra con 15 ó 30 días de anticipación y va acopiando lo que va a consumir. Creo que se ha hecho una venta un poco más pareja en el año y no ese pico de venta que había en Semana Santa, por lo menos es lo que uno ve desde la distribución".

**Héctor**

"Desde que mi padre y ma-

**SEMILLERÍA**  
**Los Amigos** 32 años

DELIVERY Tel: 702600 429797

- Venta de alimento balanceado
- Accesorios para mascotas

2954 47-4344

Av. Edison 1062 / Santa Rosa  
semillerialosamigos@hotmail.com.ar

semillerialosamigos.mitiendanube.com

**37 AÑOS**

**Gabi And** SUPERMERCADOS

Un chico con precios de grande

AMPLIA VINOTECA y CARNES DE 1ra CALIDAD

Adherido a: PampaPagos Pague sus impuestos y servicios

• ESTACIONAMIENTO PROPIO • ENVIOS A DOMICILIO SIN CARGO

T. Mason 1163 • Tel: 43-0893 / Av. Luro 65 • Tel: 43-2999



Honrando a nuestras queridas ausencias, Ricardo, Aurora y Ricar, todos los que somos parte de Picomar, hacemos lo que aprendimos "redoblamos el esfuerzo una vez más" y celebramos agradecidos por estos 60 años de historia y trayectoria.

**60**  
ANIVERSARIO

**PICOMAR**



Seguimos uniendo La Pampa y el Mar

En T. Lauquen (Bs. As.): F. J. S. M. de Oro 272 - Tel. (02392) 411888  
En Santa Rosa: Av. Uruguay 385 y J. V. Gonzalez - Tel: (02954) 704200 - (2302) 601151  
- Lisandro de la Torre 382 / Tel: (02954) 830350  
En General Pico: Casa Central, Calle 17 esq. 16 - Tel: (02302) 321959 - Depósito: Calle 9 y 118 - Tel: (02302) 423288



dre iniciaron la empresa también se distribuye en Santa Rosa y en el sur de la Provincia, como en el sur de San Luis, Córdoba, el oeste de la provincia de Buenos Aires, hemos llegado a comerciar en 9 de Julio, Olavarría, Bolívar, para dar una amplitud de la región que se atendía. El consumo en la provincia de La Pampa es muy restringido por las costumbres, más que nada por los hábitos, las provincias mediterráneas como La Pampa, San Luis y la Patagonia en general son muy aferradas a otro tipo de consumos. En el centro del país predomina la carne bovina. Aún así en los consumos de mayor cantidad de pescado por año per cápita, el primer puesto lo tiene San Juan, el segundo Mendoza, el tercero Tucumán, el cuarto Córdoba. En Santa Fe, Entre Ríos y toda la Mesopotamia consumen mucho pescado de río, pero también mucho de mar.

No es difícil ese arraigo en Santa Rosa de establecer locales comerciales porque toda la vida los tuvimos, pero siempre significó la ubicación y la preponderancia. PICOMAR en Santa Rosa constantemente indicó un camino, y hay una competencia en todos los niveles, más con la implementación de productos que fueron evolucionando como son los empanados donde el mercado es mucho más amplio. La producción de éstos productos es más amplia en Mar del Plata, Buenos Aires y en otros lugares



Recordamos a Ricar desarrollando su arte culinario.

que fabrican, es como que se ha hecho más masivo ese consumo, cambiando los hábitos de un producto natural y fresco como es el pescado entero, con el que empezaron mis padres, y hoy está la milanesa sin espinas, ya lista para meter en el horno y en diez minutos está para consumir”.

**Corina**

“Hace un año y medio que estoy a cargo de la central, y en este tiempo he tratado de darle una renovación al negocio y modernizarlo, con la premisa de seguir manteniendo el buen nom-

bre y prestigio del local, incorporando variedad en productos, manteniendo la calidad y tratando de alcanzar a todos los bolsillos de los consumidores. Lo que se trató fue reinvertir en el negocio los frutos que ha venido dando en este transcurso del tiempo. Sí, se nota, está el acompañamiento de los clientes de siempre, hemos incorporado muchos nuevos y han vuelto también otros que momentáneamente habían dejado de comprar por algún u otro motivo, están volviendo nuevamente a PICOMAR.

Después que falleció Ricar

tuvimos que acomodarnos entre nosotros y la verdad que estoy muy agradecida tanto con mis hijos que siempre me apoyaron y colaboraron en todo lo que pudieron, como con mis cuñados que también siempre me dieron una mano, más al principio que yo no tenía idea de lo

que era una pescadería, y agradecida también con los proveedores que sin conocerme siempre me recibieron con los brazos abiertos y no me hicieron ningún problema, y por supuesto con los empleados del negocio de las calles 17 y 16 que siempre estuvieron apoyando y empujándome, al principio que a mí me costaba un

poco tuve que aprender todo lo que es el comercio y por supuesto agradecer a todos los clientes que siempre estuvieron al pie del cañón, los de siempre y todos los clientes nuevos que apuestan también por PICOMAR”.

Nota completa en: [www.region.com.ar](http://www.region.com.ar)



FELICITA A  
PICOMAR EN SU  
60º ANIVERSARIO

# CONGELADOS ARTICO

*comida sana y natural todos los días*

*Presentes junto la Familia Giorgetto de “Picomar”  
al celebrar su 60º Aniversario  
uniendo La Pampa y el Mar con nuestros productos.*





CONVOCATORIA ABIERTA

## Créditos para Adecuación Ambiental

La Subsecretaría de Industria, Comercio y PyME del Ministerio de la Producción informó que se encuentra abierta la convocatoria para los créditos para Adecuación Ambiental en el marco del Plan Nacional Desarrollo Productivo Verde del Ministerio de Desarrollo Productivo de Nación.

La línea crediticia está destinada a MiPyME con el fin de financiar proyectos de inversión para el saneamiento de efluentes líquidos y/o gaseosos, la optimización en el uso del agua o la gestión de los residuos de sus actividades productivas.

Para acceder a este beneficio es necesario solicitar el Certificado de Elegibilidad cuyo plazo de tramitación vence el 30 de noviembre del corriente año, mientras que para solicitar el crédito el plazo es hasta el 31 de

diciembre.

El Plan Desarrollo Productivo Verde nace del compromiso del país con la agenda global de lucha contra el cambio climático. Incluye un conjunto de iniciativas para implementar en los sistemas productivos con un nuevo paradigma sostenible, inclusivo y ambientalmente responsable.

En esta dirección el crédito para Adecuación Ambiental, ofrece hasta un máximo de \$ 50.000.000, financiadas hasta en 60 meses (6 meses de gracia) y con una tasa de interés bonificada del 18%.

Tienen prioridad los proyectos presentados por MiPyMEs radicadas sobre cuencas hídricas.

Para inscripción: <https://bit.ly/3iVLk15>. Teléfono: 02954-452737 o al mail: [datyf@lapampa.gov.ar](mailto:datyf@lapampa.gov.ar)

IMPERMEABILIZANTE - MEMBRANA EN PASTA

## Tersinol Techos Semimate

Nos acercamos a las temporadas donde las lluvias ocurren con más asiduidad, por eso ponemos a su conocimiento los nuevos productos para impermeabilizar sus viviendas.

Tersinol techos, membrana en pasta es un impermeabilizante para cubiertas y amplio rango de uso. Su alta consistencia le otorga un gran rendimiento y permite lograr películas de alto espesor, previniendo problemas de filtraciones y resolviendo los existentes a través de un notable film de amplia elasticidad

Modo de uso preparación de la superficie: La superficie debe estar limpia, seca y exenta de polvo, grasas, aceites, jabones, ceras u otros desmoldantes o contaminantes. Sobre superficies cementicias nuevas o sin pintar: verificar el completo fraguado y neutralizar con solución de ácido muriático al 10 % en agua, enjuagar y dejar secar muy bien. Si hubiera hongos, moho o verdín, lavar con solución de agua lavandina al 10 %, enjuagar y dejar secar muy bien. De existir grietas, fisuras o rajaduras, limpiar bien los bordes de las mismas y rellenarlas con Tersiflex Techos o Masilla Elástica Mat-5. Aplicar una primera mano de Tersinol Techos diluida al 50%; después pintar de tres a cuatro manos



sin dilución.

Sobre superficies galvanizadas: si la superficie es nueva, aplicar desoxidante fosfatizante Tersuave, dejar actuar 20 minutos, lavar con abundante agua y dejar secar. En el caso de áreas que hayan estado expuestas a la intemperie por más de seis meses, puede aplicarse Tersinol Techos directamente diluido al 20% para la primera mano para luego continuar tal cual, sin dilución, después de haber limpiado muy bien. Si hubiera presencia de óxido, eliminar el que se encuentra suelto y aplicar en esos sectores únicamente Convertidor de Oxido Tersuave. Luego pintar una primera mano de tersinol diluido al 20 % y concluir con dos a tres manos sobre toda la superficie. Sobre superficies ya pintadas: asegurarse que la pintura anterior esté firme y en buenas condiciones, lavar, lijar y aplicar. Si la pintura anterior estuviera floja, descascarada o en malas condiciones generales, debe ser eliminada; luego se procederá como se detalla más arriba.

Generador Logus 250W 220-12V 5.5hp 300rpm Manual

[shop.pastorutti.com](http://shop.pastorutti.com)

Comprá en nuestro NUEVO E-COMMERCE como si estuvieras en nuestro local, pero sin salir de tu casa

**PASTORUTTI NEORED**  
MATERIALES ELECTRICOS

- ASCENSORES - ESCALERAS MECANICAS  
- MONTACARGAS - VENTAS - MONTAJE  
- REFACCION - MANTENIMIENTO

**GOLOVCA ASCENSORES**

Representante comercial de **ThyssenKrupp** ELEVADORES

Tel: (02954) 389555 - Allan Kardec 1445 S. Rosa - [ascensoresgolovca@hotmail.com](mailto:ascensoresgolovca@hotmail.com)  
[www.ascensoresgolovca.com](http://www.ascensoresgolovca.com)

**GUARDIA:** (2954) 629039

**MATERIALES BUTALO** AGUA - CLOACAS - GAS

(02954) 419941

Av. Circunvalación Santiago Marzo y Rucanelo Santa Rosa

e-mail: [sanitariosbutalo@yahoo.com.ar](mailto:sanitariosbutalo@yahoo.com.ar)

**aberturas MITRE** Calidad y Servicio respaldados por más de 50 años de trayectoria.

- Portones Levadizos Seccionales, automáticos y manuales.  
- Aberturas en Madera, Chapa, Aluminio y PVC.  
- Amoblamiento de cocina.  
- Todos los repuestos para cortinas de madera y PVC.

Emilio Mitre 253, Villa Alonso S. Rosa - [mitreaberturas@yahoo.com](mailto:mitreaberturas@yahoo.com)  
NUEVO TELEFONO (02954) 774800

**HERRERIA DE OBRA MARCELO DE LOS SANTOS**

NUEVO SERVICIO DE CORTE Y PLEGADO DE CHAPA

- Herrería de Obra en General  
- Portones Corredizos, Levadizos  
- Estructuras Metálicas - Montacargas  
- Cubiertas de techos  
- Trabajos en acero Inoxidable

Cel: (2954) 15-601872  
Constituyente Sur 1841 Santa Rosa

**NOVARETTO**

Aberturas - Revestimientos Sanitarios - Membranas Pinturas

Av. Circunvalación Santiago Marzo Este 2600  
Tel: (02954) 701770 - Santa Rosa  
E-mail: [ventas@novaretto.com](mailto:ventas@novaretto.com)  
[www.novaretto.com](http://www.novaretto.com)

**ARAUZ PINTURERIA**

CASABLANCA Polacrin SAN AGUSTIN MEGALUX Distinción PINTURAS

ENVIOS/A DOMICILIO (2954) 737329

Aracruz Pintureria  
[aracruz.pintureria@gmail.com](mailto:aracruz.pintureria@gmail.com)  
Ameghino 907, Esq. Juan XXIII - Santa Rosa

**nueva ELECTRONICA**

CARGADORES DE NOTEBOOK  
CABLES USB - CABLES HDMI  
CONVERTIDORES A SMART TV  
ROUTERS Y REPETIDORES WIFI  
AUDIO PRO Y AUDIOCAR  
PARLANTES PORTÁTILES  
CELULARES LIBERADOS  
ACCESORIOS GAMER

AV. ESPAÑA 788  
2954-419440  
2954-366050  
¡SEGUINOS!

**POLERO E HIJOS**  
VENTA DE MATERIALES SANITARIOS

Abierto sábados por la tarde

San Juan 632/36  
Tel: (02954) 42-6018 - Santa Rosa

Roca Doca Piazza CAPEA TINACOS Peirano TIGRE ROVA ferrum

**VICENTA!**

Fábrica de Cortinas Roller Black Out y Sun Screen para interiores. Manuales o automatizadas con tecla y con control remoto

[vicenta.com.ar](http://vicenta.com.ar)  
02954-774411  
Calle 10 esq. 7 Parque Industrial Santa Rosa

**RICHTER**  
CARPINTERÍA Y DISEÑO

T. (+02954) 68-5728  
C. [marioalfredorichter@gmail.com](mailto:marioalfredorichter@gmail.com)  
D. Santiago Alvarez 1756

Santa Rosa (L.P.)  
**COMPRE PAMPEANO**  
INDUSTRIA ADHERIDA



CONSTRUCCION - PRECIO POR M2

## COSTOS AL DIA

DESIGNACION	Un.	Cant.	Mater.	M. de O.	Parcial	Total
<b>TRABAJOS PRELIMINARES</b>						
Limpieza Terreno- Replanteo- Nivelac.	Gl.			76.000	76.000	76.000
Excavación Zanjas p/ Cimientos	m3	21		110.000	110.000	186.000
<b>ALBAÑILERIA</b>						
Hormigón Pobre p/ Cimientos	m3	29	189.000	158.000	347.000	533.000
Mampostería Cimientos	m3	9	158.000	180.300	338.300	871.300
Capa Aisladora Horizontal	m2	27	29.500	75.300	104.800	976.100
Mampostería Elevación 0.30	m2	131	605.000	451.000	1.056.000	2.032.100
Mampostería Elevación 0.15	m2	105	260.000	252.000	512.000	2.544.100
Encadenado H°A° Pared 0.30	ml	50	113.200	171.600	284.800	2.828.900
Encadenado H°A° Pared 0.15	ml	40	39.800	63.200	103.000	2.931.900
Contrapiso H° Casco	m2	168	93.000	96.300	189.300	3.121.200
Losa Cerámica con Capa Compresión	m2	115	465.500	358.500	824.000	3.945.200
Membrana Asfáltica	m2	137	75.500	33.200	108.700	4.053.900
Azotado Hidrófugo	m2	131	119.000	105.000	224.000	4.277.900
Revoque Grueso a la Cal	m2	470	325.000	503.000	828.000	5.105.900
Revoque Fino a la Cal	m2	470	273.500	35.900	309.400	5.415.300
Piso Cerámico Interior con Carpeta	m2	127	225.300	215.000	440.300	5.855.600
Piso Exterior y Vereda	m2	48	160.500	81.500	242.000	6.097.600
Revestimiento Azulejos	m2	27	36.200	79.800	116.000	6.213.600
Contrapiso Pendiente s/ Losa	m2	120	70.500	65.000	135.500	6.349.100
Revoque Cielorraso	m2	120	16.300	182.500	198.800	6.547.900
INSTALACION ELECTRICA	Gl.		162.500	252.000	414.500	6.962.400
<b>INSTALACION SANITARIA</b>						
Agua	Gl.		58.000	63.700	121.700	7.084.100
Cloacas	Gl.		48.200	48.200	96.400	7.180.500
Artefactos	Gl.		106.500	32.300	138.800	7.319.300
<b>INSTALACION DE GAS</b>						
Materiales	Gl.		87.700	46.300	134.000	7.453.300
Artefactos	Gl.		235.500	48.200	283.700	7.737.000
<b>CARPINTERIA MADERA</b>						
Puerta Frente 0.90x2.00	1	56.700	68.200	124.900	7.861.900	
Puerta Servicio	2	95.000	13.000	108.000	7.969.900	
Puerta Placa	6	77.800	30.000	107.800	8.077.700	
Ventana 1.60x1.50 con Cortina	4	147.200	25.500	172.700	8.250.400	
Ventiluz 0.50x0.50	1	18.500	6.700	25.200	8.275.600	
Frente Placard 2.05x2.40	3	171.500	19.300	190.800	8.466.400	
Frente Placard 0.50x2.40	1	25.200	8.500	33.700	8.500.100	
Mueble Bajo Mesada 2.50	1	196.500	9.500	206.000	8.706.100	
Portón Garage 2.40x2.00	1	210.000	23.700	233.700	8.939.800	
Vidrios 3mm.	m2	13	78.500	25.200	103.700	9.043.500
<b>PINTURA</b>						
Latex Exterior	m2	127	48.200	77.000	125.200	9.168.700
Latex Interior	m2	360	82.400	162.000	244.400	9.413.100
Barniz	m2	68	18.000	44.600	62.600	9.475.700
VARIOS	Gl.			1.000.000	1.000.000	10.475.700
PROYECTO Y DIRECCION TECNICA	Gl.			943.000	943.000	11.418.700

VALOR ESTIMATIVO POR METRO CUADRADO - IVA incluido: - \$ 95.200

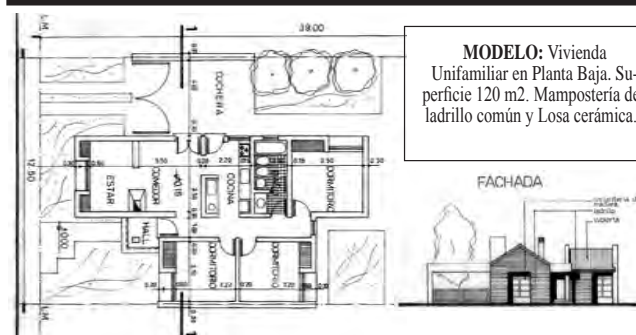

MODELO: Vivienda Unifamiliar en Planta Baja. Superficie 120 m2. Mampostería de ladrillo común y Losa cerámica.

**Aclaración Importante:** Los costos son estimativos y para un determinado prototipo. Surgen de consultas a Contratistas y de Comercios locales. Los costos no pretenden dar orientación alguna sobre sus valores para el mercado, dado la dispersión existente especialmente en mano de obra. Los costos sólo pretenden ser una guía para un determinado prototipo de determinado tipo de construcción. Cualquier tipo de cálculo de valores corre por cuenta de quién lo realice.

**herrajes Gallo**  
Mansilla 145 - Tel: (02954) 457700 - S. Rosa

SISTEMA CORREDIZO  
**LÍNEA ADVANCE**  
12 años  
www.abertecno.com.ar  
SUSTENTABILIDAD AMBIENTAL  
DISEÑO CALIDAD TECNOLOGÍA  
IMPULSANDO EL CRECIMIENTO  
Sistema Corredizo apto para 2, 3, 4 y 6 hojas móviles. Óptimo costo beneficio. Permite vidrios de hasta 24 mm. Guías de aluminio.  
Casa Central / Santa Rosa: J. M. de Rosas 2355 - Tel: 02954 - 422400  
Sucursal / General Pico: Calle 9 esq. 28 - Tel: 02302 - 428042

**PISOS EN STOCK**  
EPL026 Roble Western claro  
**Misiones MADERAS**  
NUESTROS HORARIOS DE ATENCIÓN:  
LUNES A VIERNES DE 08:00 A 16:30 HS.  
SÁBADOS DE 8:00 A 13:00 HS.

MARTES 31 DE AGOSTO

## Día del Instalador Gasista Matriculado

Con motivo de que en esta semana se recuerda al 31 de agosto el "Día del Instalador Gasista Matriculado", publicamos algunas sugerencias que siempre vienen bien recordar y requerir a un profesional idóneo en el tema.

### Utilicemos el gas de manera responsable

El gas natural, operado de manera correcta, no implica ningún riesgo. Para usarlo de manera segura es necesario hacer revisar periódicamente la instalación, ventilación, conductos de evacuación y artefactos de gas por un gasista matriculado.

• Los gasistas matriculados son los únicos que pueden hacer o modificar una instalación de gas. Para identificarlos, se les debe exigir una matrícula otorgada por Camuzzi.

• Si sentís olor a gas, no enciendas o apagues las luces. Apagá los aparatos eléctricos, fósforos, velas y

cigarrillos. Abrió puertas y ventanas, cerrá la llave de gas y comunicate de inmediato con las líneas de emergencia de Camuzzi.

• No esperes a una falla para revisar tu instalación. Hacé revisar periódicamente los artefactos a gas y la instalación interna con un gasista matriculado.

• Los artefactos a gas necesitan expulsar residuos de la combustión. Comprobá que los conductos de evacuación estén bien diseñados y sin obstrucciones.

• Las rejillas de ventilación son una parte importante de la instalación. No las tapes ni obtures y verificá periódicamente su libre circulación de aire.

• Corroborá que tus artefactos posean la identificación de aprobación reconocida por el ENARGAS.

Fuente: <http://www.camuzzigas.com/seguridad/consejos-generales>

**arQuicolor** revoques plásticos  
Quimtex Quimtex PQ Flex LLANA  
Revoque Plástico para Muros Medianeras, Interiores, Exteriores  
Tel: (02954) 561214  
Policía de Territorios y Victor Lordi Santa Rosa / arquicolor@live.com  
Arquicolor Santa Rosa  
www.arquicolor.com.ar

**ESCOR design** METRO  
colores y texturas capaces de reflejar la luz en mil matices  
Av. Sgo Marzo Sur 2312  
Tel: (02954) 41-8258  
Santa Rosa - f i  
www.escor.design.com.ar

Revestimientos - Sanitarios - Grifería  
Membranas Asfálticas - Tejas losa y metálicas - Distribuidor de chapas  
Viguetas - Ladrillos - Cerámicos  
**CORRALÓN**  
klaukol  
AILLAWINKA  
Calle 13 esq. 122 - General Pico - Tel: (02302) 42-3264/42-5585

**advance**  
Proyectos Pinturas Aliados Paneles Pvc Contenedores... Materiales  
2954 672579 02954 412800  
Av. Santiago Marzo Sur 2038, Santa Rosa info@advancep.com.ar  
advancep.com.ar advanceSA advance\_sa

**Ciudad Limpia SRL**  
CONTENEDORES - MOVIMIENTOS DE SUELO  
(2954) 1569000/673322 - (02954) 433333  
Reclamos: (2954) 15-686810

Saludamos a todos los Instaladores Gasistas Matriculados que el 31 de agosto recuerdan su día.  
**INSAGAS** MERCADO SANITARIO  
Diseño, estilo, elegancia, variedad, audacia, garantía...

CALDERAS RADIADORES  
**PEISA** CALEFACCIÓN + AGUA CALIENTE  
Tel: (02954) 42-7173 - Av. Edison 843  
Santa Rosa - info@insagas.com.ar

**HBKlima**  
Climatización con sistema VRV ó VRF  
CALDERAS INDUSTRIALES  
CLIMATIZADORES EVAPORATIVOS LA SOLUCIÓN PROFESIONAL PARA CLIMATIZAR  
Conhelo 1945 - S. Rosa  
Tel: (02954) 830746  
Cel: (02954) - 15333996  
hbklima@yahoo.com  
AIRE ACONDICIONADO Y CALEFACCIÓN CENTRAL  
CLIMATIZADORES DE PISCINAS  
CALDERAS - PISO RADIANTE  
RADIADORES - SPLIT  
CALDERAS SISTEMA UNICAL  
Herramientas de última tecnología  
ANALIZADOR DE REFRIGERACIÓN  
MEDIDOR MULTIFUNCIÓN  
SISTEMAS ADAPTABLES PARA EL CONTROL INTELIGENTE DE SU HOGAR



## Vuelven a volar los Buggy's y Truggy's en Santa Rosa

Este fin de semana se correrá la primera fecha 2021 del torneo de Autos a Radio Control (ARC) organizado por Santa Rosa RC TT. El encuentro se estará desarrollando el sábado 28 con las pruebas libres desde las 14hs y domingo 29 desde 9 hs, en su remodelado circuito "Hernán Rodrigo", que se encuentra ubicado sobre la ruta 35. La entrada es libre y gratuita, se podrán ver a los Buggys que arribarán de diferentes puntos del interior de La Pampa y provincias vecinas. Para mayor información consultar al Facebook SANTA ROSA RC TT. Desde la organización quieren agradecer por este medio al Gobierno Nacional, Provincial, Municipal y en especial a la gestión de Ceferino Almudevar de la Subsecretaría de Deportes, Recreación y Turismo Social, con los cuales, trabajando conjuntamente, se logró recuperar el predio donde se desarrollaran las actividades.



## Cultura acompañó la inauguración del Museo "El Tordillo" de Parera

Días atrás quedó inaugurado el nuevo espacio de exposición del Museo "El Tordillo" de la localidad de Parera, instancia que tuvo el acompañamiento de representantes de la Secretaría de Cultura de la provincia de La Pampa.

A lo largo de la jornada el Museo "El Tordillo" contó con una excelente afluencia de público, tanto de Parera como de localidades vecinas,

para visitar el nuevo sector que amplía un espacio donde se exponen más de cincuenta mil objetos y piezas.

Los representantes de la Secretaría de Cultura, presentes en la inauguración, hablaron de lo sorprendente que es poder observar esa cantidad de objetos y de la diversidad de opciones que brinda contar con colecciones tan variadas. También celebraron el esfuerzo de construir el museo a lo largo



del tiempo y de manera conjunta, al ser la mayoría de ellos objetos donados por los pobladores locales. Destacaron además, que esa trayectoria de conformación de este acervo cultural los condujo a sostener el edificio y ese día encontraban celebrando la ampliación del mismo. Desde la Dirección de Patrimonio y el Museo Provincial de Historia Natural hicieron

hincapié en el marco legal vigente de protección del Patrimonio Arqueológico y Paleontológico, Ley Provincial N°3104/2018, que obliga a la Secretaría de Cultura a trabajar de manera conjunta con los Museos de la Provincia para identificar y registrar aquellos elementos protegidos por la Ley...

Nota completa en: [www.region.com.ar](http://www.region.com.ar)

**SEIBEL**  
INYECCION ELECTRONICA

Tel: (02954) 243002  
Av. Luro 1832 - Santa Rosa - L. P.

FARMACIAS DE TURNO EN SANTA ROSA	
Los turnos son desde las 8:30 del día indicado hasta las 8:30hs. del día siguiente	
<b>VIERNES 27/08</b>	<b>LUNES 30/08</b>
BENEITEZ - Carlos Gardel 285.....772913	BELGRANO - Belgrano (Sur) 442.....425239
CHANGO MAS/1100 - Av. Perón 2325...425470	FARMACITY - Avellaneda 236
FAERAC - R. S. Peña 891.....418800	FERRATTO - Raúl B. Díaz 1795.....421340
FARMACITY - Av San Martín 317	SAN ANDRES - Autonomista 846.....457776
PASCO Alvear - Alvear 146.....413266	SANTA LUCIA - Luro 565.....416661
<b>MARTES 31/08</b>	<b>MARTES 31/08</b>
AMERICA - Autonomista 1339.....415060	BUTALO - Unanue 366/372.....410555
CHANGOMAS - Sgo. Marzo 1550.....423339	INTEGRAL - Juan Schmidt 1058.....410809
DEL MUSEO - Pellegrini 174.....413785	PAMPA S.R.L. - España 490.....430862
LEAL - Rivadavia 101.....420320	POLYFARMA - 1º de Mayo y R.B. Díaz.....417400
PASCO - H Yrigoyen 123.....412910	QUINTANA - Gral. Pico 258.....413757
<b>MIERCOLES 01/09</b>	<b>MIERCOLES 01/09</b>
AMERICA - Autonomista 1339.....415060	CALAMARI - Av. Luro 56.....424382
CHANGOMAS - Sgo. Marzo 1550.....423339	DON BOSCO - Coronel Gil 15.....423101
DEL MUSEO - Pellegrini 174.....413785	FOLLMER - Argentino Valle 672.....417617
LEAL - Rivadavia 101.....420320	LA CLINICA - San Martín 437.....438734
PASCO - H Yrigoyen 123.....412910	VITALFARMA - Ameghino 713.....410500
<b>DOMINGO 29/08</b>	<b>JUEVES 02/09</b>
BAGLIANI - B. Mitre 134.....460035	COSTABEL - Uruguay 350.....425273
DEL SOL - San Martín y Urquiza.....418006	DEMARIA - Av. Belgrano (N) 672.....427297
PONCE - Av. Edison 1248.....387778	PALASCIANO - Yrigoyen y Moreno.....416400
SADOWSKI II - Av. Uruguay 681.....418155	PIO XII - Ameghino y Pio XII.....427400
	WEIGEL - Caverro 306.....415651

**NEO**  
Ortopedia

Tel: 02954 454654  
2954 517744

AV. EDISON 994 (esq. Civit)  
www.ortopediano.com

PLANTILLAS PERSONALIZADAS

**Dr. WALTER VISÑUK**  
MEDICO FISIATRA  
ESPECIALISTA EN MEDICINA FISICA Y REHABILITACION

**CIMFyR**  
CENTRO INTEGRAL DE MEDICINA FISICA Y REHABILITACION

J. B. Justo 278 - Santa Rosa - info@cimfyr.com.ar  
Tel (02954) 388433 - Cel: (2954) 337710

**Reflexología**  
**Digítópuntura**

**Jorge Antonio Gómez**  
Independencia 573 - Santa Rosa

TURNOS  
Tel: (02954) 411383  
o Cel: (02954) 331766  
de 16 a 19 hs.

Atención: lunes a viernes  
9 a 12 y 16 a 20 hs.

**Maria Martinez**  
Dra. en Hipnosis Clínica

Colegiada SIHC-ESP-2020-1619  
Delegada en Argentina de la Escuela Oficial de Hipnosis, Sociedad Internacional de Hipnosis Clínica  
hipnoargentina@gmail.com

Allan Kardec 896 - Santa Rosa  
WhatsApp: 2954 625929  
@mariamartinezhipnoterapeuta

# TRIQUINOSIS

Recordá que la sal, el ahumado y el frío NO ELIMINAN el parásito de la triquinosis.

La triquinosis es una enfermedad que se transmite a los humanos al consumir carne cruda o mal cocida y chacinados de animales infectados con el parásito que lo produce.

**COCINÁ BIEN LA CARNE.**

**CONSUMÍ CHACINADOS ANALIZADOS.**

**NO COMPRÉS EN REDES SOCIALES O EN LA CALLE productos no rotulados (está práctica está prohibida).**

**MANTENÉ LOS CRIADEROS LIMPIOS. No alimentes los cerdos con basura.**

**ANALIZÁ, siempre, los cerdos utilizados en la producción de chacinados.**

**EL PARÁSITO QUE TRANSMITE LA ENFERMEDAD puede estar presente en cerdos domésticos jabalíes, pumas y peludos.**